

HACIA UN 2026 DE MEJORA CONTINUA Y CONSOLIDACIÓN DEL MODELO TERAPÉUTICO



Actuaciones Estratégicas de Mejora

Líneas de actuación orientadas a la consolidación del modelo terapéutico, la excelencia asistencial y el fortalecimiento organizativo, en coherencia con la evaluación continua del sistema de calidad del centro.

CALIDAD INSTITUCIONAL Y MEJORA ORGANIZATIVA



- Adaptación evolutiva de la estructura del sistema de calidad.
- Digitalización progresiva de los procesos de calidad y gestión documental.
- Actualización del marco normativo y documental institucional.
- Consolidación de estándares de calidad y reacreditación sanitaria.
- Fortalecimiento del sistema de indicadores y medición de resultados.
- Revisión sistemática de protocolos y procedimientos internos.
- Mejora de la trazabilidad del sistema documental de calidad.
- Preparación continua de documentación para procesos de acreditación.

EQUIPO PROFESIONAL Y DESARROLLO CONTINUO

- Refuerzo de la formación continua y especializada del equipo
- Estructuración del sistema de coordinación técnica interna
- Optimización del trabajo interdisciplinar
- Consolidación de espacios de supervisión técnica y clínica
- Evaluación del desempeño profesional del equipo
- Evaluación interna del clima organizativo y mejora del desempeño
- Mejora de la organización interna del equipo profesional
- Refuerzo de la implicación del equipo en el sistema de calidad



ATENCIÓN TERAPÉUTICA Y SEGUIMIENTO INDIVIDUAL



- Optimización del seguimiento terapéutico individualizado.
- Evaluación continua del proceso terapéutico basada en indicadores.
- Integración del cuaderno de trabajo en el proceso terapéutico.
- Estandarización del registro digital de intervención psicológica.
- Refuerzo de la trazabilidad documental del proceso terapéutico.
- Mejora del sistema de evaluación clínica del usuario.
- Consolidación del modelo terapéutico estructurado.
- Mejora del registro y seguimiento de la evolución del usuario.

COORDINACIÓN Y TRABAJO EN RED

- Optimización de la coordinación con recursos sanitarios y sociosanitarios
- Mejora de la comunicación técnica con organismos externos
- Fortalecimiento de la continuidad asistencial
- Mejora del intercambio de información clínica estructurada
- Coordinación institucional con el Servicio Murciano de Salud
- Mejora del acompañamiento familiar en el proceso asistencial

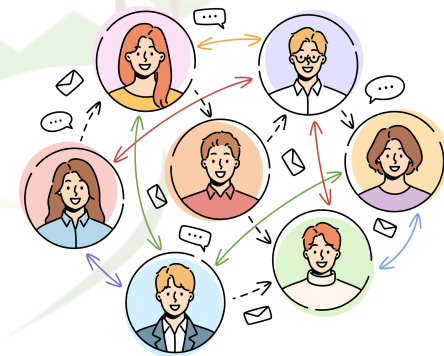

FORMACIÓN, PRÁCTICAS Y ENTIDADES COLABORADORAS



- Seguimiento estructurado del alumnado en prácticas
- Evaluación de la calidad del programa formativo externo
- Mejora de la coordinación con entidades académicas colaboradoras

COMPROMISO 2026

Evaluar · Implementar · Mejorar · Consolidar

Una comunidad terapéutica que evoluciona de forma constante, orientada a la calidad asistencial, la atención integral y la mejora continua del modelo terapéutico.

